



Comune di Isola del Liri

Provincia di Frosinone
Via San Giuseppe n.1 – 03036 Isola del Liri

Tel. centralino 0776.80081 - Codice Fiscale: 91000660604 - P. IVA: 00279790604
www.comune.isoladelliri.fr.it - email: urp@comune.isoladelliri.fr.it - pec: protocolloisoladelliri@pec.it



SERVIZIO VI

Si pone a bando pubblico a migliore offerta a rialzo la concessione, della durata di anno 99, dell'area sedime posta nel civico cimitero (1° ampliamento) localizzata come da planimetria allegata denominata AREA 1, con la possibilità di costruzione di una cappella di famiglia con 10 sepolture a cantera e 6 ossarini secondo lo schema tecnico allegato.

La condizione economica posta a base di offerta è pari ad € 19.000,00 soggetto a rialzo.
Il bando è aperto a tutti.

Il plico, contenente l'offerta e la cauzione, dovrà, pervenire al Comune di Isola del Liri in Via San Giuseppe n. 1, presso ufficio Protocollo a mano dalle ore 09:00 alle ore 13:00 dal lunedì al venerdì o con plico raccomandato entro e non oltre le ore **12:00 del 18/8/2021**, debitamente sigillato e controfirmato sui lembi di chiusura, riportante la seguente dicitura: NON APRIRE – OFFERTA PER CONCESSIONE AREA 1 UBICATA NEL CIMITERO (1 AMPLIAMENTO) PER IL GIORNO 19/8/2021 ORE 10:00.

L'area oggetto di bando è visibile presso il civico cimitero, la stessa è individuata nella planimetria allegata e contraddistinta in AREA 1.

L'apertura delle offerte avverrà in seduta pubblica il giorno **19/8/2021 ore 10.00** presso il Servizio VI ubicato in Piazza San Francesco 1.

Il plico dovrà contenere la lettera di offerta, completa di dati anagrafici dell'offerente, codice fiscale, relativo indirizzo, debitamente sottoscritta e accompagnata da fotocopia del documento d'identità in corso di validità e di una cauzione di € **380,00** da versare tramite le seguenti modalità:

- polizza fidejussoria riportante la clausola "a escussione immediata da parte del beneficiario"
- assegno circolare intestato al Comune di Isola del Liri.

L'offerta redatta in lingua italiana dovrà essere espressa a rialzo rispetto alla base d'asta di € **19.000,00** e la stessa va indicata in cifre ed in lettere, in caso di discordanza è valido in valore più alto a vantaggio dell'Ente specificando la dicitura "offerta per l'AREA 1.

L'assegnatario, pena decadenza dell'assegnazione, dovrà **versare entro 10 gg.** dalla data di ricevimento della comunicazione ufficiale di assegnazione l'intera cifra offerta. In difetto, decade l'assegnazione a seguito di gara e verrà incamerata dall'Ente la cauzione.

Sono altresì a carico dell'assegnatario tutte le spese di bolli, registrazione ed ogni ulteriore diritto di Legge per la stipula del contratto di concessione, spese di progettazione, indagini geologiche e realizzazione con i relativi costi urbanistici.

Il Responsabile del procedimento è il Geom. Vincenzo Porretta, per informazioni si forniscono i seguenti contatti: tel. 0776/80008325 – pec: protocolloisoladelliri@pec.it

Il Responsabile del Servizio VI
Geom. Vincenzo Porretta

- ALLEGATO -



AREA 1 OGGETTO DI BANDO

COMUNE DI ISOLA DEL LIRI
Ufficio Tecnico
LLPR



AREA 2

OGGETTO DEL
BANDO

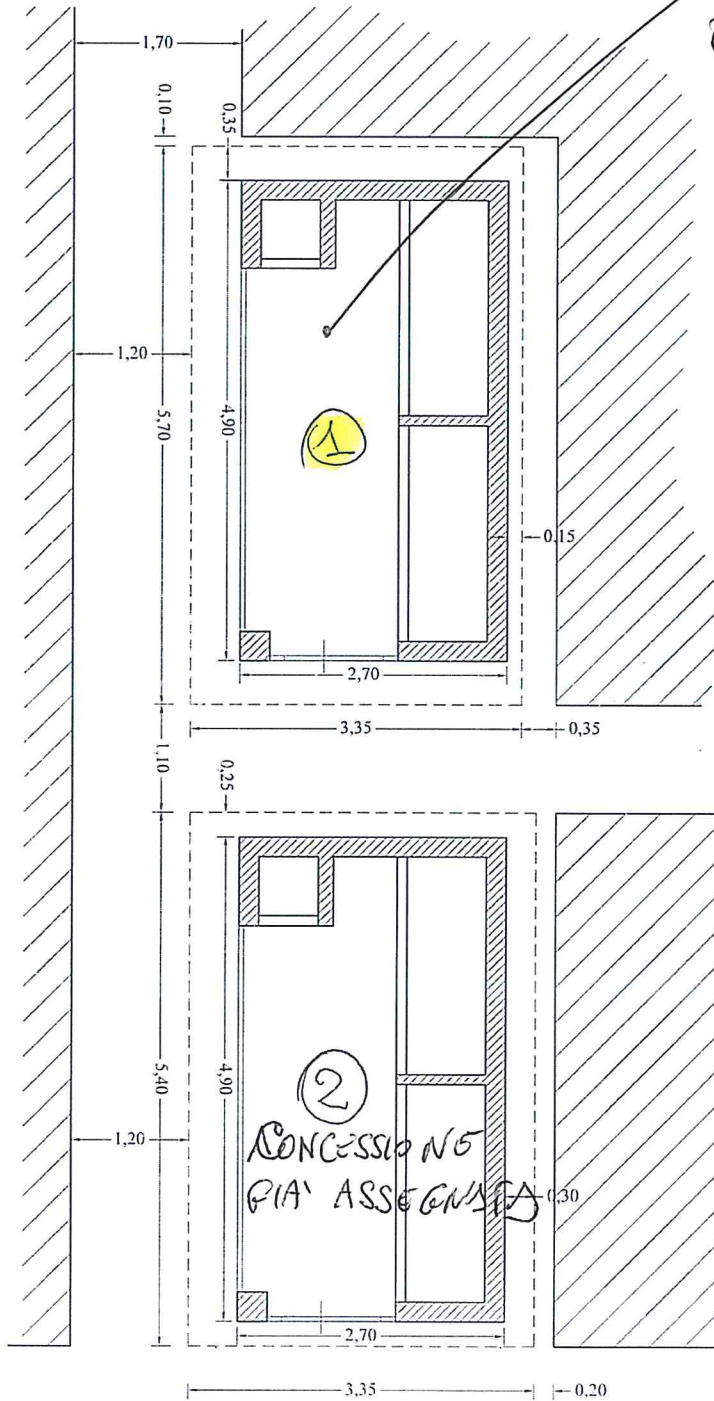

PIANTA
scala 1:50



PROSPETTO FRONTALE

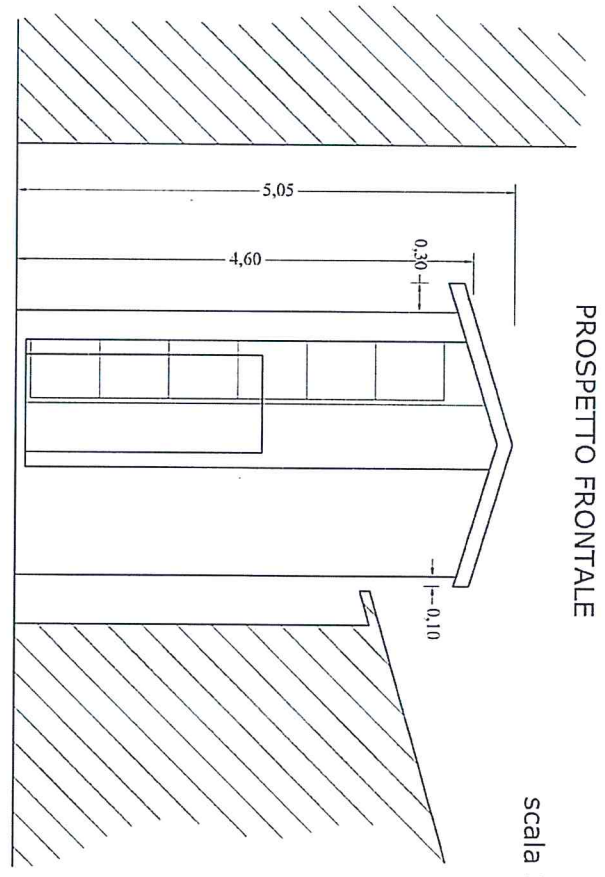

scala 1:50

PROSPETTO LATERALE

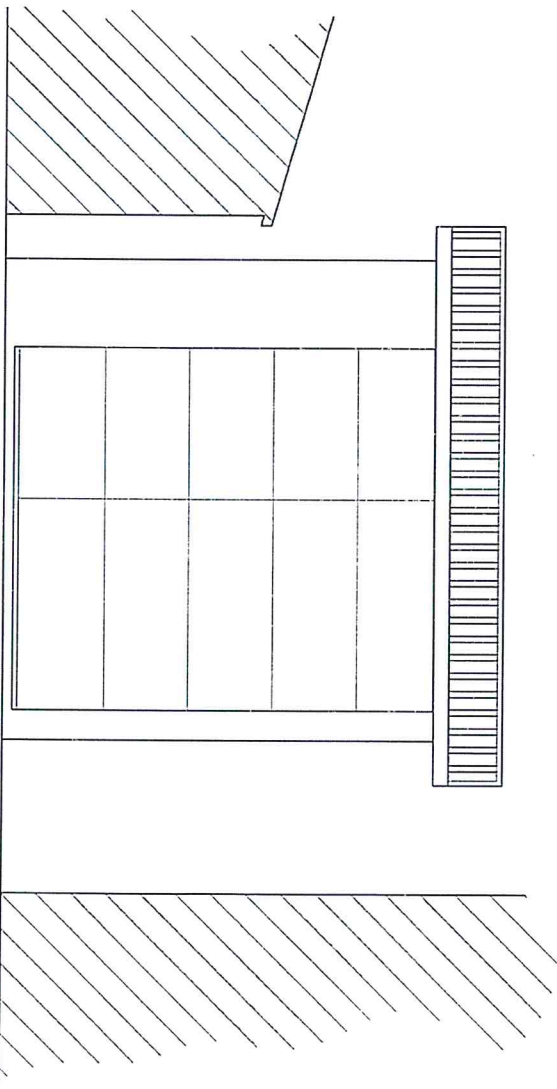

scala 1:50

