Comune di
ISOLA DEL LIRI
(Provincia di FROSINONE)

MESSA IN SICUREZZA DELLA SCUOLA GARIBALDI
DI VIA VALCATOIO.
DM 23/01/2015

PROGETTO ESECUTIVO

Tav_A_05

STATO DI PROGETTO:
PLANIMETRIA PIANO TERRA E PIANO PRIMO

Data

Scala_ 1:100

IL PROGETTISTA

Nuovi setti in c.a.

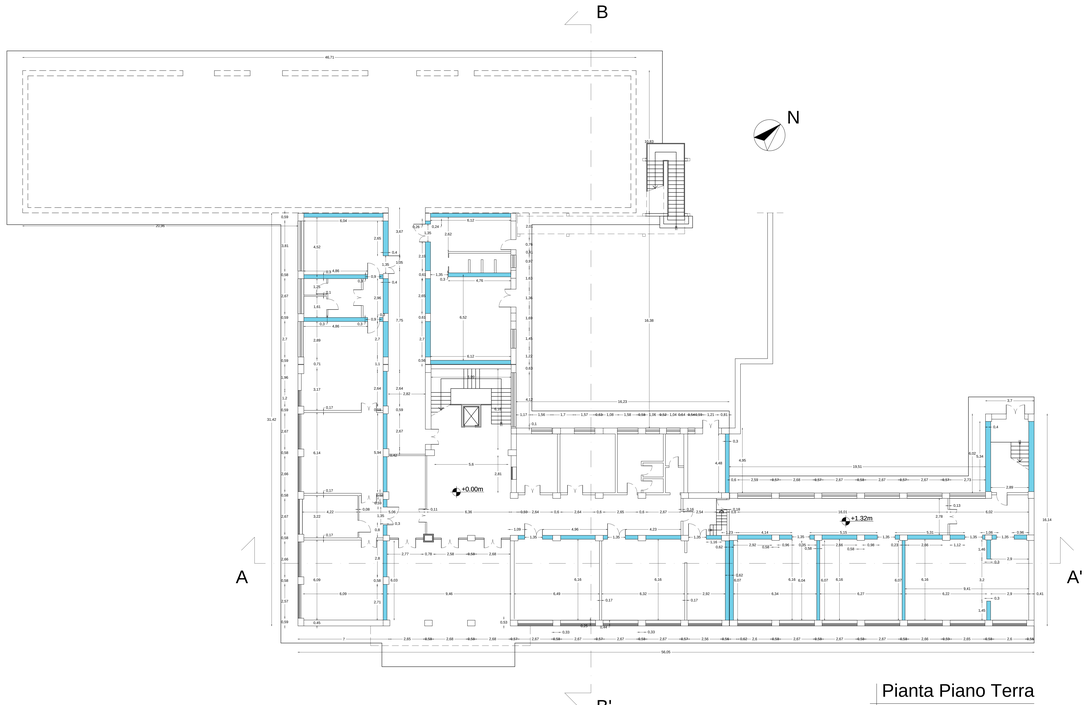

Pianta Piano Terra

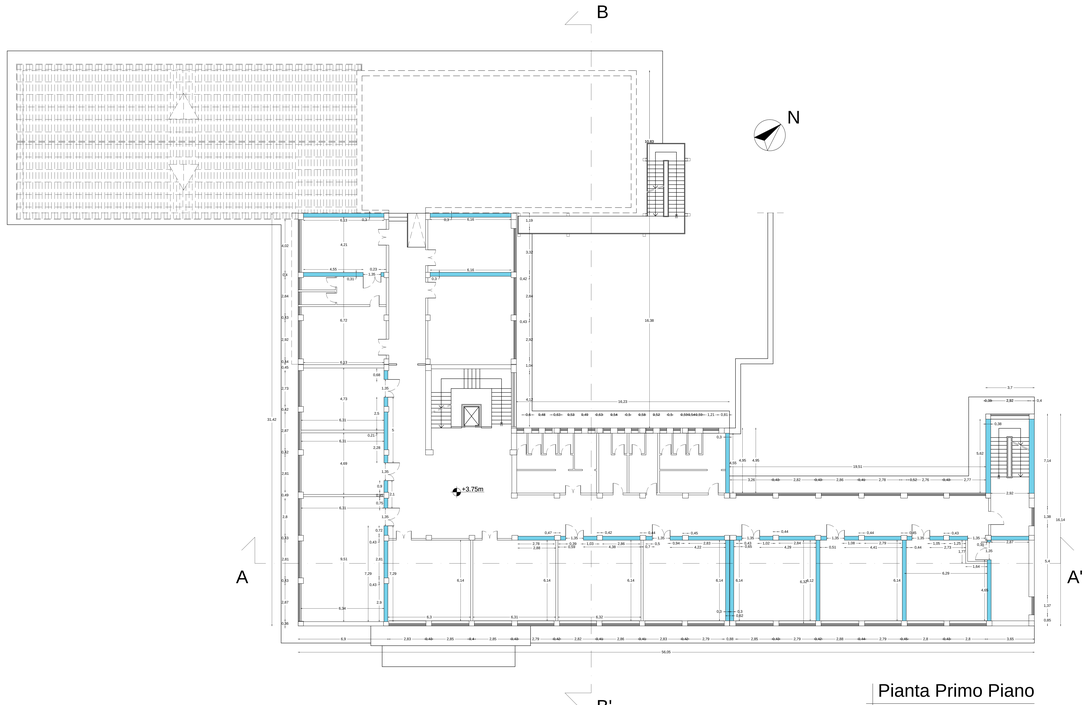

Pianta Primo Piano